

Newsletter

Module



Juni 2016

Sehr geehrte **Tourbo-Soft** Kunden,

Mit diesem Newsletter möchten wir Ihnen ein neues Modul aus unserem Hause vorstellen:

Tourbo.locate

Mit dem Einsatz von **Tourbo.board** hat ihr Disponent jederzeit den Überblick, wo sich Ihre LKW aktuell befinden und wie der jeweilige Abarbeitungsstatus der Tour ist. Welche Abladestelle ist bereits angeliefert, wo gab es eventuell eine Verspätung oder welches Fahrzeug ist bereits zurück im Depot? Diese Informationen konnte bisher nur Ihr Disponent an seinem Arbeitsplatz einsehen.

Mit **Tourbo.locate** werden diese aktuellen Daten nun frei verfügbar für jeden Mitarbeiter, der darauf Zugriff haben soll. Nun können z.B. Geschäftsführer, Logistik-, Standort- oder Vertriebsleiter jederzeit und von unterwegs Einblick in den aktuellen Status der Auslieferungen nehmen.

Tourbo.locate ist eine Webanwendung, die sowohl für den Einsatz am Arbeitsplatz, als auch für alle mobilen Endgeräte wie Tablets oder Smartphones optimiert ist.



Mit Ihren individuellen Zugangsdaten loggen Sie sich auf der Website locate.tourbosoft.de ein und haben sofort den aktuellen Status aller Ihrer Fahrzeuge im Blick. Für unsere Kunden, die Fahrzeuge mehrerer Standorte ihres Unternehmens im Blick haben wollen, können wir Unternehmenslogins erstellen. Dabei werden die Fahrzeuge jedes Standorts in einer anderen Farbe dargestellt.

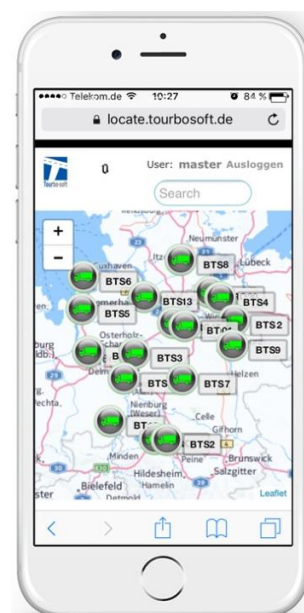
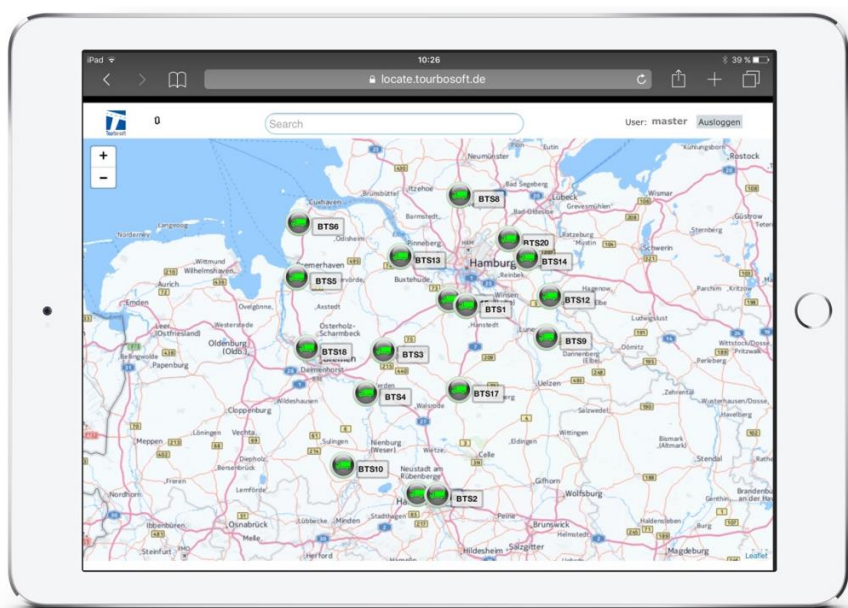



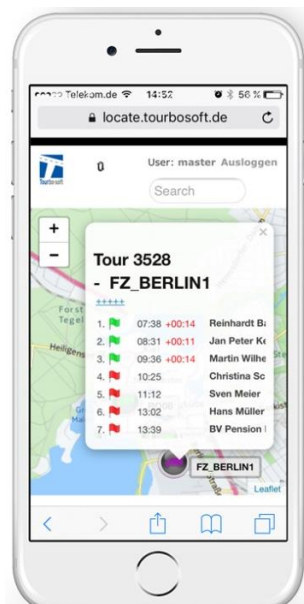
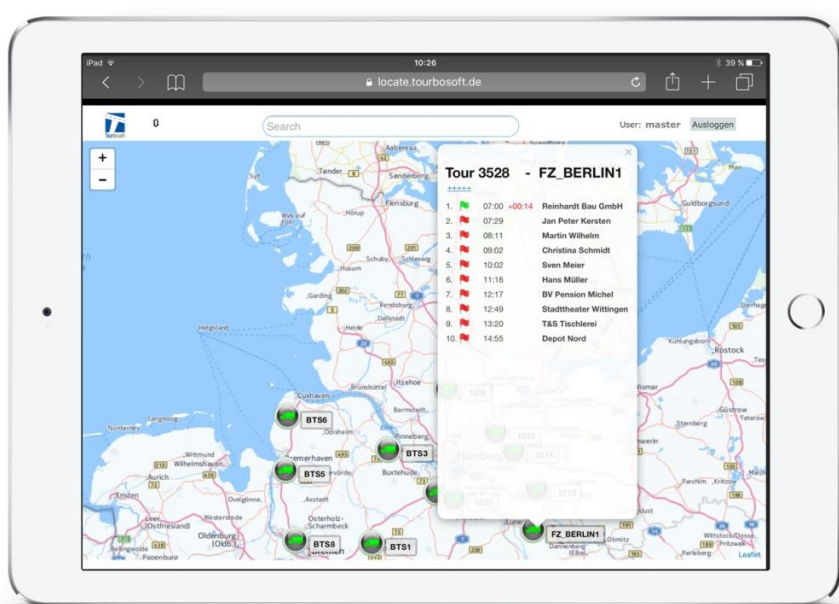

Durch Antippen oder Anklicken des gewünschten Fahrzeugs erhalten Sie eine Übersicht der Tour mit den Abladestellen sowie den geplanten und den tatsächlich realisierten Ankunftszeiten. Die Ansicht lässt sich bei Bedarf erweitern, so dass Sie auch die Adressdetails jeder Abladestelle sehen können.



Tourbo.locate wird pro Fahrzeug berechnet. Sie bezahlen einen monatlichen Betrag von **10,- Euro** je Standort und dazu eine Gebühr von nur **1,- Euro** pro Fahrzeug.

Ihre Vorteile mit diesem neuen Modul:

-  **Jederzeit Einblick in den aktuellen Auslieferungsstatus**
-  **Fahrzeuge aller Unternehmensstandorte auf einen Blick**
-  **Die Disposition wird nicht durch Nachfragen gestört**
-  **Keine Installation erforderlich**
-  **Auf allen Hardwareplattformen einsetzbar**

Lassen Sie sich von unserem Support Ihren Zugang zu **Tourbo.locate** testweise für zwei Wochen kostenlos freischalten!

Für Fragen zu diesem Funktionspaket steht Ihnen wie gewohnt unser Support-Team unter support@tourbosoft.de, +49(0)561/93568-29 oder über unser Serviceportal www.tourbosoft.de/support gern zur Verfügung.